

Märkused

1. Skeemi tohib kasutada vaid koos liikluskorralduse üldskeemiga
2. Objektil töötavatel mehhanismidel peab olema kõikidest suundadest nähtav töötav vilkur
3. Muud olevad liikluskorraldused, mis lähevad vastuollu antud liikluskorraldusega, tuleb tühistada
4. Tagada sõiduraja laiuseks minimaalselt 3 meetrit
5. Vajadusel kasutada märgi 152 all lisatähvilt "VALL TEEL"

LEPPEMÄRGID			 Turu 63, 51004, Tartu, Telefon: +372 5248 400 E-post: lounaliiklus@gmail.com	Projekti nimetus: Katte ehitus		Kuupäev 05.06.2026
 Töötsoon	 Paigaldatav ajutine liiklusmärk			Objekti asukoht: .		Töö nr: 163/26
	 Olemasolev liiklusmärk			Joonis: Ajutine liikluskorraldusskeem		Joonis nr : 1 - (7)
			Tellija: TREV-2 Grupp AS		Möötkava	

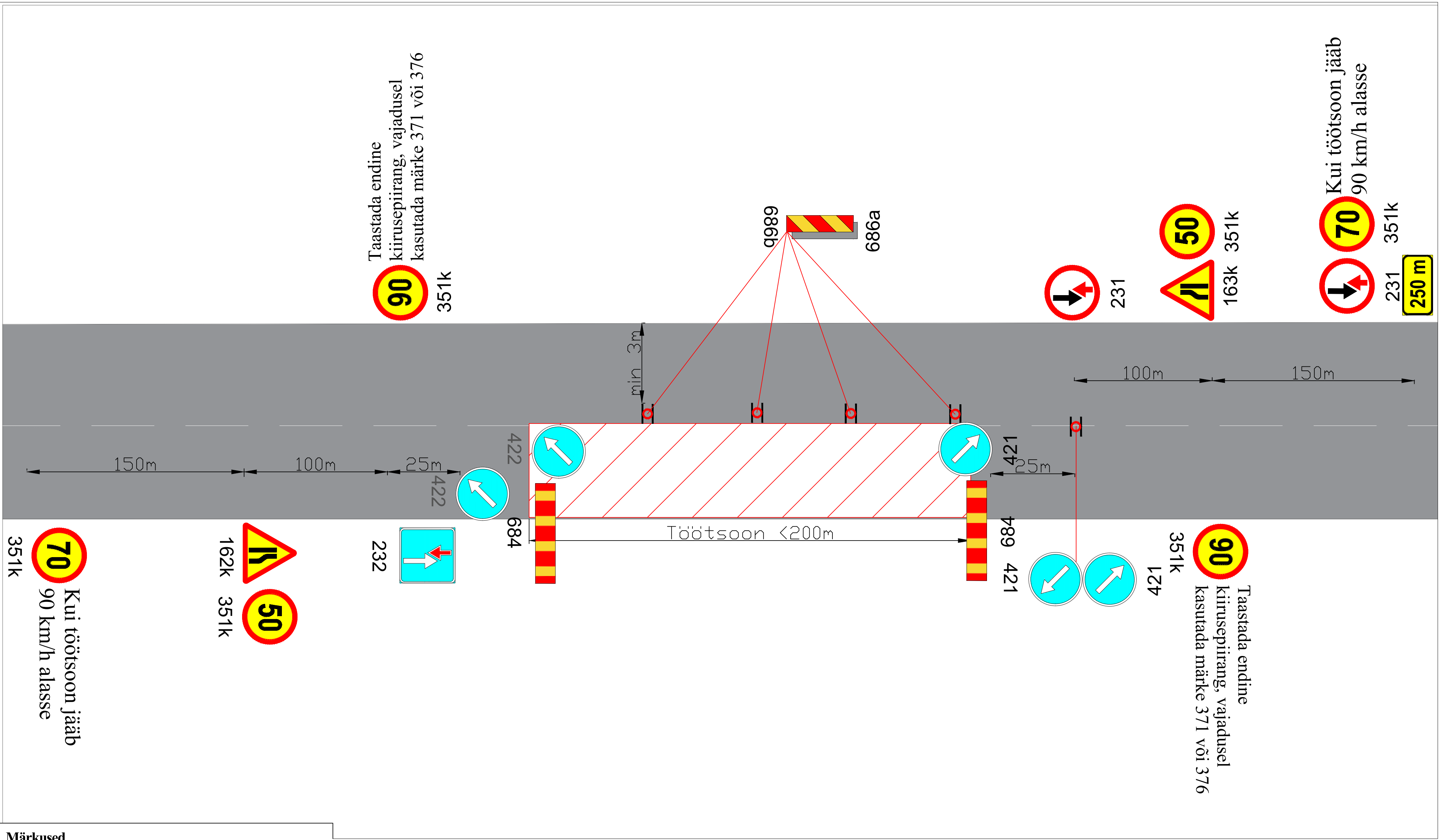

Märkused

- Märke 231 ja 232 kasutada ainult piiratud nähtavuse korral
- Skeemi tohib kasutada vaid koos liikluskorralduse üldskeemiga

LEPPEMÄRGID			 Turu 63, 51004, Tartu, Telefon: +372 5248 400 E-post: lounaliiklus@gmail.com	Projekti nimetus: Truupide ehitus või külmakergete kohtade remont		Kuupäev 05.06.2026
	Töötsoon			Paigaldatav ajutine liiklusmärk	Objekti asukoht:	Töö nr: 163/26
				Olemasolev liiklusmärk	.	Joonis nr : 2 - (7)
				Joonis: Ajutine liikluskorraldusskeem	Möötkava	

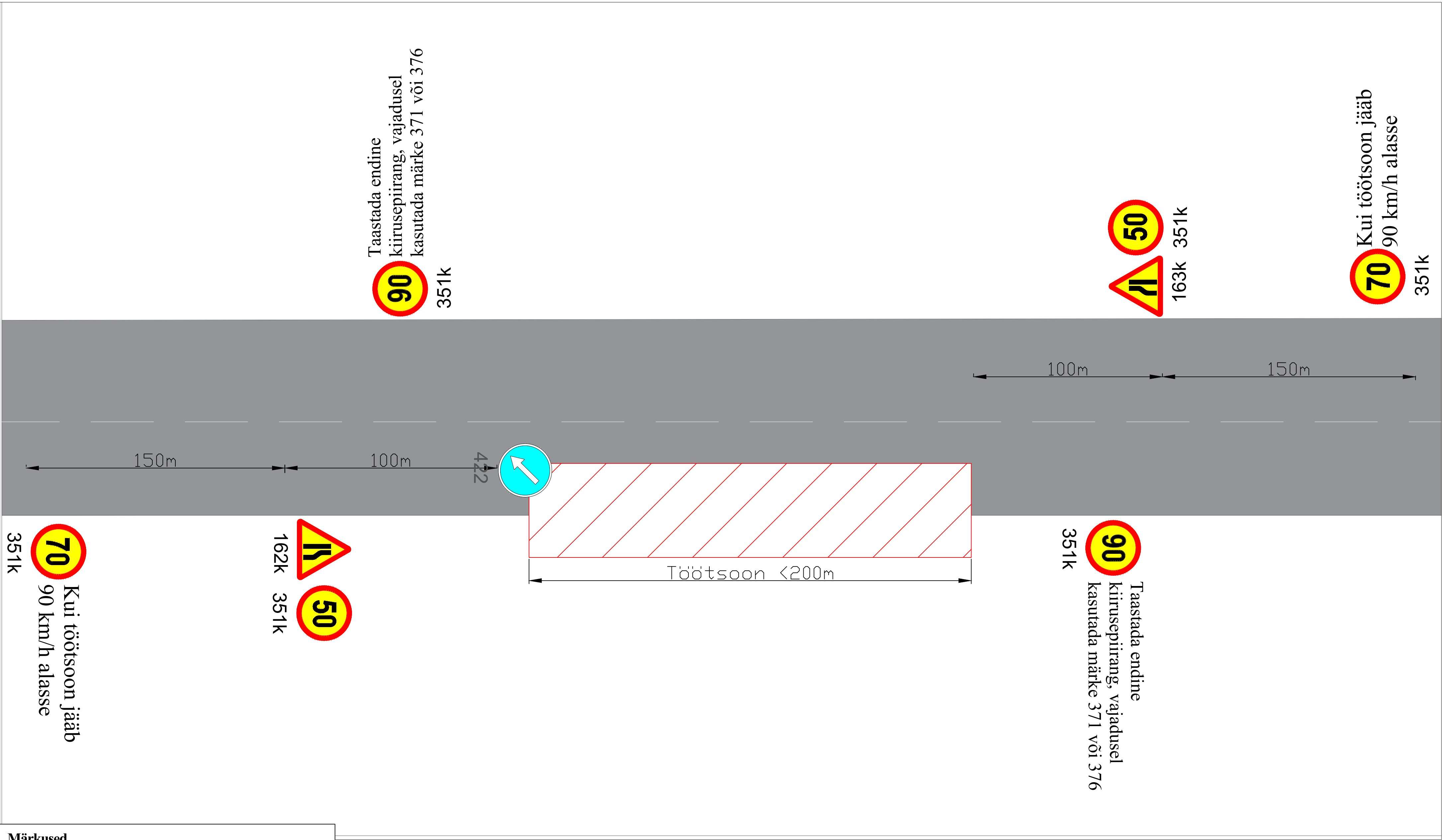

Märkused

- 1. Skeemi tohib kasutada vaid liikluskorralduse üldskeemiga
- 2. Objektil töötavatel mehhanismidel peab olema kõikidest suundadest nähtav töötav vilkur

LEPPEMÄRGID			 Turu 63, 51004, Tartu, Telefon: +372 5248 400 E-post: lounaliiklus@gmail.com	Projekti nimetus: Raadamine, peenarde chitus, mullatööd, kraavide kaevamine		Kuupäev 05.06.2026
 Töötsoon	 Paigaldatav ajutine liiklusmärk			Objekti asukoht:		Töö nr: 163/26
	 Olemasolev liiklusmärk			Koostas: Indrek Vähi		Joonis nr : 3 - (7)
			Tellija: TREV-2 Grupp AS		Joonis: Ajutine liikluskorraldusskeem	Möötkava

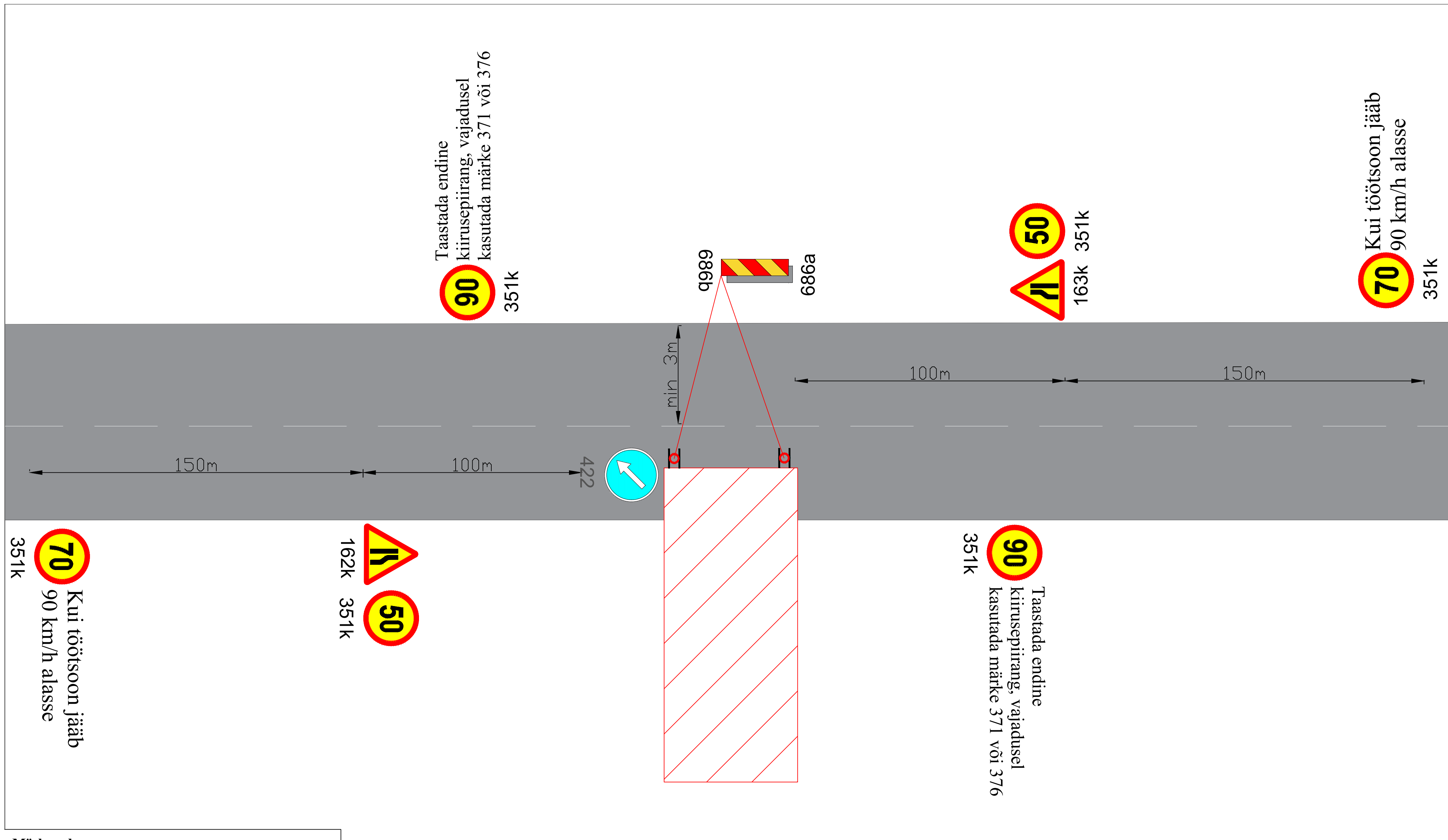

Märkused

- 1. Skeemi tohib kasutada vaid liikluskorralduse üldskeemiga**

<div>LEPPEMÄRGID</div> <div>  Töötsoon <div>  Paigaldatav ajutine liiklusküsimärk </div> </div>		<div>  </div> <div> Turu 63, 51004, Tartu, Telefon: +372 5248 400 E-post: lounaliiklus@gmail.com </div>		Projekti nimetus: Mahasõitude ehitus		Kuupäev 05.06.2026	
				Objekti asukoht: .		Töö nr: 163/26	
<div>  Olemasolev liiklusküsimärk </div>		<div> <div>Koostas:</div> <div>Indrek Vähi</div> </div>		Joonis: Ajutine liikluskorraldusskeem		Joonis nr : 4 - (7)	
		Tellija: TREV-2 Grupp AS				Mõõtkava	

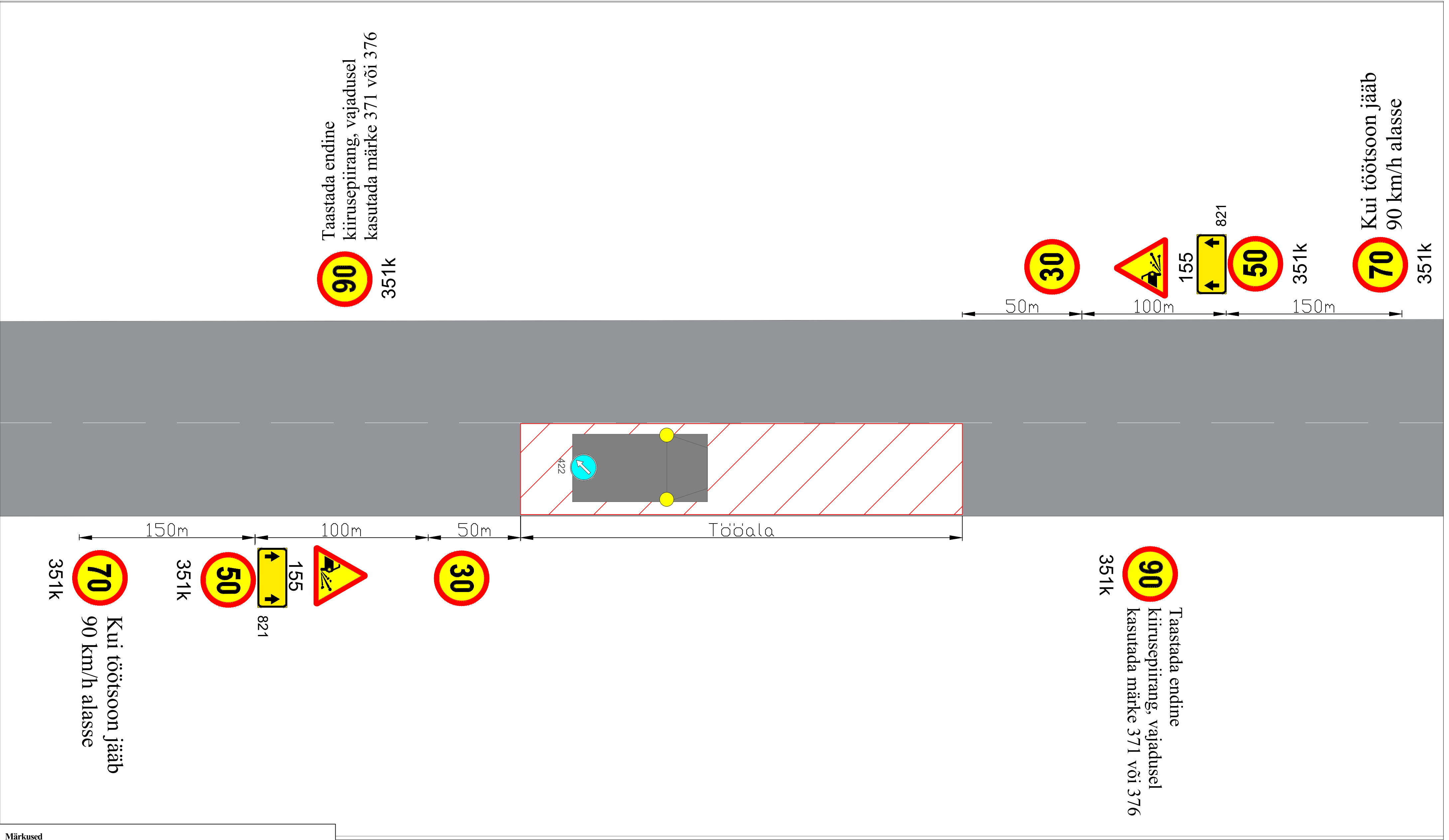

Märkused

1. Skeemi tohib kasutada vaid koos liikluskorralduse üldskeemiga
2. Objektil töötavatel mehhanismidel peab olema kõikidest suundadest nähtav töötav vilkur
3. Ristmike puudumisel korrata kiiruspiirangu märke 351 (30km/h) 1km tagant
4. Muud olevad liiklusmärgid, mis lähevad vastuollu antud liiklusskeemiga, tuleb tühistada

LEPPEMÄRGID			 Turu 63, 51004, Tartu, Telefon: +372 5248 400 E-post: lounaliiklus@gmail.com	Projekti nimetus: Pindamistööd	Kuupäev 05.06.2026
 Töötsoon	 Paigaldatav ajutine liiklusmärk			Objekti asukoht: .	Töö nr: 163/26
	 Olemasolev liiklusmärk		Koostas: Indrek Vähi	Joonis: Ajutine liikluskorraldusskeem	Joonis nr : 5 - (7)
			Tellija: TREV-2 Grupp AS		Möötkava

Pindamislõigu tähistamine 1. kuni 3. päeval peale tööde teostamist

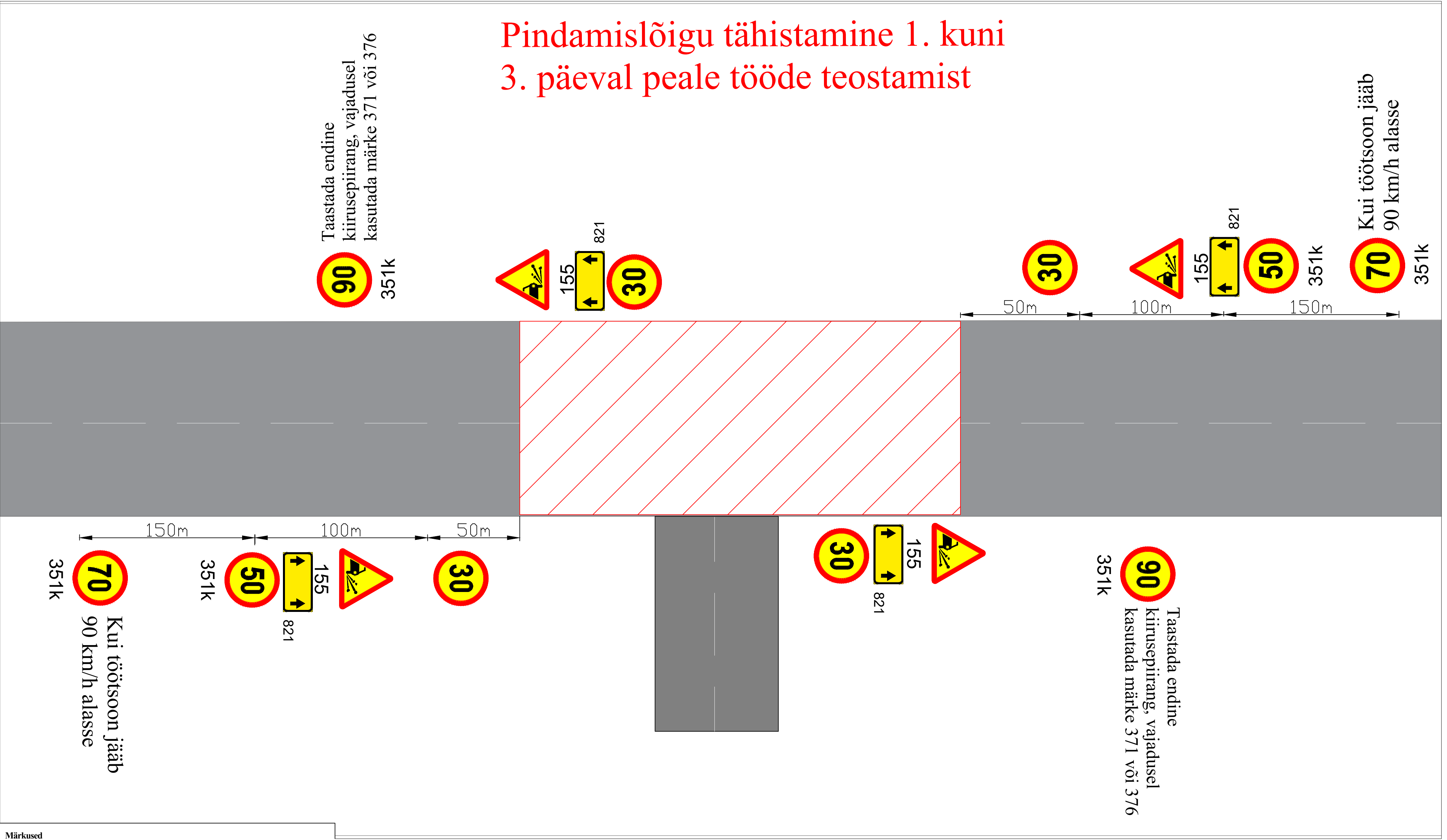

Märkused

1. Skeemi tohib kasutada vaid koos liikluskorralduse üldskeemiga
2. Objektil töötaval mehanismidel peab olema kõikidest suundadest nähtav töötav vilkur
3. Ristmike puudumisel korrata kiiruspiirangu märke 351 (30 km/h) 1 km tagant
4. Muud olevad liiklusmärgid, mis lähevad vastuollu antud liiklusskeemiga, tuleb tühistada

LEPPEMÄRGID			<div> Turu 63, 51004, Tartu, Telefon: +372 5248 400 E-post: lounaliiklus@gmail.com</div> <div><div>Koostas:</div><div>Indrek Vähi</div></div> <div>Tellijä: TREV-2 Grupp AS</div>	Projekti nimetus: Pindamisjärgne ajutine liikluskorraldus	Kuupäev 05.06.2026
<div></div> <div>Töötsoon</div>	<div></div> <div>Paigaldatav ajutine liiklusmärk</div>	Objekti asukoht: .		Töö nr: 163/26	
				Joonis nr : 6 - (7)	
		<div></div> <div>Olemasolev liiklusmärk</div>		Joonis: Ajutine liikluskorraldusskeem	Mõõtkava

Pindamislõigu tähistamine 3. päeva peale tööde teostamist

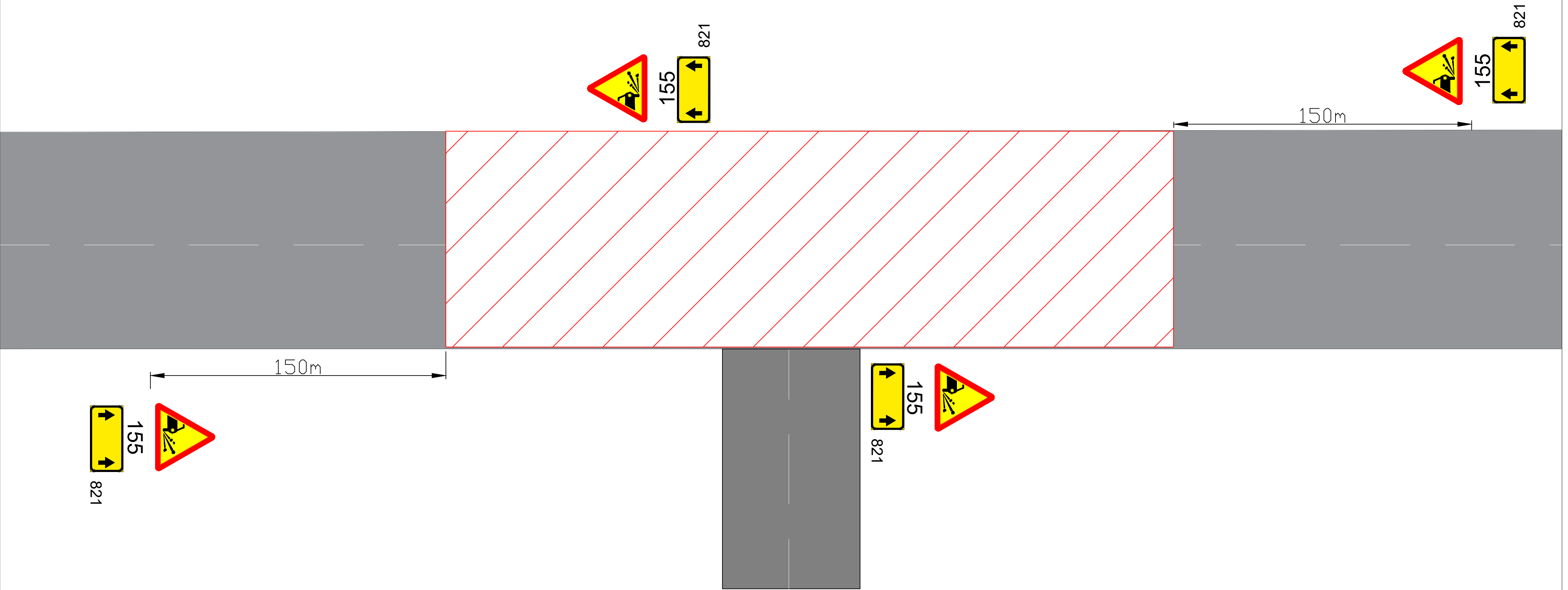

Märkused

- 1. Skeemi tohib kasutada vaid koos liikluskorralduse üldskeemiga
- 2. Objektil töötaval mehhanismidel peab olema kõikidest suundadest nähtav töötav vilkur
- 3. Ristmike puudumisel korrata käiruspiirangu märke 351 (30 km/h) 1 km tagant
- 4. Muud olevad liiklusmärgid, mis lähevad vastuollu antud liiklusskeemiga, tuleb tühistada

LEPPEMÄRGID			 Turu 63, 51004, Tartu, Telefon: +372 5248 400 E-post: lounaliiklus@gmail.com	Projekti nimetus: Pindamislõigne ajutine liikluskorraldus	Kuupäev 05.06.2026
 Töötsoon	 Paigaldatav ajutine liiklusmärk			Objekti asukoht: .	Töö nr: 163/26
	 Olemasolev liiklusmärk		Koostas: Indrek Vähi		Joonis nr : 7 - (7)
			Tellija: TREV-2 Grupp AS		Joonis: Ajutine liikluskorraldusskeem
					Möötkava